

2024년 12월호(제 240호)

# 소중한사람들

오늘

오늘이 쌓여  
일평생이 된다.

날마다 하루라는  
소중한 선물을 받는다.

서투른 한 편의 시  
음이 이달한 초등학교의 클라리넷 연주  
폐암 환자들의 오카리나 합주  
암환자들이 부른 뼈아픈 찬양

오늘 내가 한 작은 일이  
그 누구의 가슴에  
꿈과  
감동으로 남아  
내일 또 영원이 이룬다.

그대  
내일이 없는 사람도  
슬퍼하지 말자.

우리는  
마음껏 사랑할 뿐이다.  
우리의 사랑이 춥지 않게  
꼭꼭  
여미는 것이다.

시/ 유정옥

발행인 이성일, 유정옥

[소중한사람들] 주소 04502 서울 중구 종림로 8길 12 · 전화 02-365-9106 · 팩스 02-365-9104 · www.ppp.or.kr

[소중한사람들힐링센터] 주소 경기 가평군 청평면 큰갈울로226 · 전화 031-582-0191 · www.pphealing.com

## 소중한사람들 암환우 힐링센터 이야기

나는 너희를 치료하는 여호와임이라 (출 15:26)  
사람이 할 수 없는 것을 하나님으로서는 다 하실 수 있느니라 (막 10:27)  
암환우는 낮은 것이 사명이요. 사역입니다!

### 구더기 무서워 장 못담그나?

성경에서 숫자 7은 완전함과 신성을 상징합니다. 예를 들어, 성경 속에서 반복되는 7이라는 숫자는 단순한 우연이 아닙니다. 예를 들어, 이스라엘 백성이 여리고성을 무너뜨릴 때 7일 동안 성을 돌고, 7명의 제사장이 7개의 나팔을 불었다는 이야기는 완전한 순종과 하나님의 능력으로 이루어진 승리를 상징합니다. 또한 요한계시록에서는 7개의 교회, 7개의 인을 통해 하나님의 계획과 그분의 통치가 완전하다는 것을 나타냅니다.

그런 의미에서 소중한 사람들이 지난 7년을 지내왔다는 사실이 저에게는 특별하게 다가왔습니다.

지난 7년간 소중한 사람들은 하나님의 사명을 온전히 이루어 온 듯한 감동이 있습니다. 이곳에서 많은 환우들이 하나님의 살아계심과 역사를 만나고, 깊은 감동을 경험할 수 있었다는 사실이 얼마나 감사하고 놀라운 일인지 모릅니다.

이제 소중한 사람들은 다음 7년을 향한 비전을 위해 준비하고 있습니다. 현재 약 25명의 환우들과 7명의 공동체 환우, 그리고 13명의 리트릿 센터 성도에서 힐링센터가 확장되어 앞으로는 250명의 생활인들을 품을 수 있도록 기도하며 준비하고 있습니다.

지난 7년은 소중한 사람들의 확장 비전을 품고 사력을 다한 시간이었습니다. 그래서 이곳에 한 번이라도 다녀간 사람이라면 누구나 다시 오고 싶어 하는 곳이 되기를 바라며, 모든 스텝들이 마음을 다해 헌신했습니다. 목양 관리 팀부터 조리팀, 그리고 의사와 간호사 선생님들까지, 어느 누구도 빠짐없이 환우들에게 선하고 아름다운 영향력을 끼쳐 왔습니다.

어느 병원에서 의사와 간호사들이 환우를 위해 매일 중보하며 기도하셨습니까? 또, 어떤 목회자들이 환우가 아프다고 병원까지 차로 데려다 주셨습니까? 소중한 사람들에서는 각자 맡은 일뿐만 아니라, 환우들을 위한 일이라면 주저 없이 발 벗고 나서며 힘을 다해 섬겼습니다.

어머니께서 2023년 11월 다니엘 기도회를 다녀오신 후, 소중한 사람들을 찾아오는 분들이 많아졌습니다. 그래서 모든 분들과 함께 할 수 없어서 공동체의 방들을 열어 리트릿센터로 운영하며 이곳을 잠시나마 체험할 수 있도록 했습니다. 그러나 리트릿 센터를 통해 많은 분들이 찾아오다 보니 예전처럼 간절한 마음으로 찾아오는 분들만 계신 것은 아니었습니다. 어떤 분들은 잠시 머무는 동안 불평을 남기고 떠나기도 했습니다.

목요일마다 어머니께서는 리트릿 센터에 방문한 성도님들을 위해 기도해 주시는데, 지난 목요일에는 한 여 목사님께서 어머니에게 이렇게 말씀하셨다고 합니다.

“사모님, 소중한 사람들이 저랑 잘 안 맞는지 기도가 잘 안돼요.”

그 이야기를 주일에 어머니께 전해 들었을 때, 마음이 무척이나 무거웠습니다. 저를 비롯한 모든 스텝들이 온 힘을 다해 섬겼던 그 헌신이 단번에 부정당하는 듯한 느낌이 들어 낙심이 되었습니다.

어머니가 전해 준 말이 자꾸 마음에 남아 걸음 걸기도 힘든 날도 있었습니다.

지난 주에는 2019년도에 입소했던 이엘\* 자매가 보호자였던 김사\*사모님과 함께 방문했었습니다. 사모님은 워낙 마르셨었는데 보기 좋게 살이 오르고 엘\*자매도 훨씬 예뻐졌습니다.

서로 반갑게 인사하는데 사모님은 지난 상황버섯 이야기를 듣고 오게 되었다며 진짜 상황버섯을 가지고 온 것입니다.

“목사님, 우리 환우들에게 상황버섯 다려서 주세요.”

오랜만에 만났지만 어제 병원갔다가 다시 돌아온 것처럼 편했습니다.

어머니가 전해 주신 그 말이 자꾸 마음에 남아, 걸음도 무거운 날이 있었습니다. 그러던 중 지난주, 뜻밖의 만남이 있었습니다. 2019년에 소중한 사람들에 입소했던 엘\* 자매가 보호자였던 김사\* 사모님과 함께 방문한 것입니다.

사모님은 입소 당시 너무 마르셨던 모습이 떠올랐는데, 이번에는 보기 좋게 건강을 회복한 모습으로 찾아오셨고, 엘\* 자매도 한층 더 예뻐진 모습이었습니다. 서로 반갑게 인사를 나누며 짧은 시간 안에 예전의 추억들을 서로 나눴습니다.

김사\* 사모님은 얼마 전 상황버섯 이야기를 듣고 일부러 이곳을 찾았다며, 직접 상황버섯을 가져오셨습니다.

“목사님, 우리 환우들에게 상황버섯을 다려서 주세요.”

오랜만에 다시 만났지만, 그 순간만큼은 마치 어제 병원에 다녀온 우리 환우가 다시 센터로 돌아온 것처럼 편안하고 따뜻했습니다.

엘\* 자매는 HLH라는 희귀질환을 앓았던 청년입니다. 입소 당시 23살이었지만, 벌써 대학까지 졸업했다는 소식에 놀랐습니다. HLH는 치료하지 않으면 생존기간이 2개월도 되지 않는 치명적인 병입니다. 하지만 조기 진단과 적절한 치료를 받으면 5년 생존율이 약 55%에 이르는 병입니다. 엘\* 자매는 항암 치료를 마친 뒤 소중한 사람들에 입소하여 약 10개월간 머물렀습니다. 골수 기증을 받기 전까지 기도하며 하나님을 찾았었습니다.

최근 한 여자 목사님의 비난으로 마음이 우울했던 저였지만, 오랜만에 완치되어 찾아온 엘\* 자매의 소식은 제 마음을 다시 금 기쁨으로 채워 주었습니다. 엘\*의 방문은 마치 하나님께서 보내신 특별한 위로 같았습니다.

갑작스럽게 찾아온 터라 따로 예배 시간에 소개할 계획은 없었지만, 다른 환우들에게 엘\*의 치유 이야기를 들려주고 싶었습니다.

강대상에서 멀리 떨어져 앉은 모녀를 바라 보며 말했습니다.

“엘\* 자매에게 간증하라고 미리 말해 두진 않았지만, 이리 나와서 잠시 그동안 어떻게 치료를 받아왔는지 나눠 줄 수 있을까?”

제 요청에 엘\* 자매는 주저함 없이 강대상으로 나와 간증하기 시작했습니다. 그녀는 자신의 치료 과정을 이야기하며, 마치 완벽히 준비된 원고라도 있는 것처럼 또렷하고 자신감 넘치는 목소리로 경험을 나눴습니다.

엘\* 자매의 간증이 끝난 뒤, 저는 강대상으로 다시 올라가 물었습니다.

“아니, 어떻게 그렇게 청산유수로 말을 잘하나요?”

그러자 엘\*가 웃으며 대답했습니다.

“지난 주일에 본 교회에서 간증을 했었습니다.”

완치된 지 시간이 꽤 지났는데 이제야 간증을 했다는 말에 저는 살짝 의아해서 물었습니다.

“간증이 좀 늦었던 감이 있네.”

엘\* 자매는 부드럽게 미소 지으며 말했습니다.

“제가 마음이 준비되어서야 간증을 할 수 있었습니다.”

그 말을 듣는데, 마치 오늘 이 간증을 저를 위해 준비해 온 것처럼 느껴졌습니다.

간증 중 엘\* 자매는 이렇게 말했습니다.

“삶에서 가장 어려운 시간에 소중한 사람들에 들어와 하나님을 만날 수 있어서 저는 포기하지 않고 끝까지 치료할 수 있었습니다. 저의 치료 과정을 위해 소중한 사람들에서 항상 기도해 주셨듯, 저도 여러분을 위해 기도하겠습니다.”

눈물이 났습니다. 엘\* 자매의 말은 저뿐만 아니라 우리 모든 스텝들에게 작은 보상처럼 느껴졌습니다. 그녀의 진심 어린 감사는 그동안의 헌신과 노력을 따뜻하게 감싸 주는 위로였습니다. 앞으로 소중한 사람들이 확장되어 250명이나 되는 사람들이 오가게 되면, 지금보다 더 많은 도전과 예상치 못한 오해를 마주할 수도 있을 것입니다. 그러나 이번 경험은 마치 그런 상황을 대비해 제게 주신 예방 접종 같았습니다.

엘\* 자매가 희귀질환을 극복하고 멋지게 간증하는 모습을 보며, 저는 자연스레 앞으로의 소망을 떠올렸습니다. 소중한 사람들의 환우들 대부분이 저렇게 자신들의 교회에서 간증하고, 전도하는 모습을 보는 날이 오리라 믿습니다. 그것은 단순한 희망이 아니라 하나님께서 주신 비전임을 확신합니다.

주일에 성경공부 시간에 어떤 여 목사님의 비난으로 속상했던 마음을 성도들에게 내비쳤더니 송선교사님께서 갑자기 뒤에서 말씀하셨습니다.

“마귀가 목사님 마음을 흔들려는 거예요.”

정말 그렇습니다. 소중한 사람들의 확장 사역은 큰 도전이 될 것입니다. 그러나 하나님께서 함께하신다면 반드시 이루어질 것입니다. 구더기 무서워 장을 못 담글 수는 없습니다. 우리는 그 도전을 믿음으로 맞이하고, 소중한 사람들이 더 큰 축복의 통로가 되도록 최선을 다할 것입니다.

글 / 이성일 목사

## 함께 가는 길

나는 2010년 6월에도 8월에도 아이티에 들어갔다  
 마치 길이 없는 험한 정글을 가는 것 같았다. 그러나 길이 없으면 무작정 많이 오고가면 길이 생기지 않겠나?  
 갈 때마다 생긴 본 일도 없던 아이티 국민들이 불쌍해서 견딜 수 없었다.  
 그 해 8월은 아이티에 주둔해 있는 유엔군 단비부대를 방문했다. 컨테이너로 부대를 지었는데 일상 건물을 지은 것 같이 견고하고 훌륭했다.  
 아이티 사람들은 지진의 후유증으로 집에 들어가기 싫어했다.  
 아니 집이 쓰러져서 없었다. 고작 막대기 4개와 천으로 덮은 것이 그들의 집이었다.  
 나는 아이티 사람들에게 컨테이너 하나씩을 지급하는 것을 목표로 했다.  
 그리고 레오간에 예수마음을 건립하기로 했다. 그곳에서 그들의 필요에 빵과 음식, 식수, 생필품을 나눠주고 고아원과 학교를 짓는 것이다.  
 그러나 손에 쥘 것은 아무 것도 없이 마음만 새까맣게 타오르는 것이다.  
 아이티에서 집으로 오는 비행기에서 간절한 심정으로  
 “하나님 아버지! 그들을 도울 수 있게 길을 열어주세요.”

나는 사무실로 달려가 또다시 일에 열중하였다  
 그런데 한 여자가 누런 봉투를 들고 와서는 “유정옥이 누구세요?”라고 한다  
 “예 접니다.” 했더니  
 그 여자는 “내 친구가 보름 전에 몸이 아파서 죽었어요. 오랫동안 앓던 지병으로요. 그런데 이 봉투를 유정옥이라는 사람을 찾아서 주라고 했어요.”라며 봉투를 내밀었다.  
 나는 조심스럽게 그 봉투를 받았다.

내 책 “울고 있는 사람과 함께 울 수 있어서 행복하다.”가 발간되고 독자들의 손에 들어 간 후에 정말 많은 사람들에게서 연락이 왔다.  
 거의 자신에게 이런 저런 어려움이 있으니 도와 달라는 것이었다.  
 나는 할 수 있는 모든 것을 동원해서 도왔다.  
 그런데 한 여자가 나에게 전화를 했다. 자신이 법 문제로 어려움을 당하는 데 도와 줄 수 있냐고 했다. 그래서 “어떻게 도울 수 있을까요?” 라고 물었더니  
 “주민등록증을 앞, 뒤로 복사해서 보내주고 주민등록 등, 초본을 한 부씩 떼어 자기 주소로 보내 주세요.” 라고 했다.  
 그러면서 집주소가 나에게 전달되었다.  
 나는 이것을 곰곰이 생각해 보았다. 조금은 망설여지는 것이었다.  
 “그래. 이것으로 법 문제에서 해방될 수 있다고 했잖아. 그 사람에게 도움이 되면 됐어.”  
 그리고 내 주민등록증 사본과 주민등록 등, 초본을 보냈다.  
 그런데 그 여자에게서는 한 마디의 고맙다 라든가 우편물 잘 받았어요 라는 말조차 없었다.  
 그렇게 2-3년이 흘렀기에 그 여자에 대해서 까맣게 잊고 있었다.  
 나는 그 봉투를 조심스레 꺼냈다. 그곳에는 ‘유증본’이라는 법적인 문서가 들어 있었다.  
 내가 보내 준 주민등록 복사본과 주민등록 초, 등본이 고스란히 들어 있었다.  
 그는 자기가 살고 있는 APT를 나에게 증여 한다는 것이었다.  
 나는 놀라서 그 주소로 갔다. APT가 작은 것이어서 자녀가 있으면 얼마나 어머니를 원망할까? 그 어머니의 마음만 받고 그 APT를 자녀에게 주려고 갔던 것이었다.

유증본을 들고 가족관계증명원을 떼어 봤더니 결혼을 하지 않은 미혼이었다.  
 나는 그녀가 몸이 아프다는 말을 했다면 살아 있는 동안 그의 곁에 갔을텐데..  
 아이티를 위해서 그녀가 하나님께 헌신한 것이 이렇게 열매 맺는구나.  
 나는 그 아파트를 기꺼이 팔았다. 아이티에 계시는 목사님 부부에게 전화를 했다.  
 아이티에 쉼터를 준비해 주세요.  
 아이티 사역에 필요한 것을 사서 준비해 주세요.  
 아이티를 위해서 모든 것이 준비 되었다. 그런데 정작 갈 사람이 없었다.

없을 때는 내가 가라는 거야.  
 이렇게 마음먹고 아들에게 “내가 아이티로 갈거야” 라고 말했더니  
 “어머니! 안됩니다.”라는 것이다  
 “그러면 어쩌란 말이나? 그 위험한 곳에 가겠다는 사람이 없으니 내가 가야지.”  
 아들은 심각한 얼굴로 “어머니! 제가 사임을 하고 아이티로 가겠습니다. 그럼 됐지요. 어머니 의 마음이 놓이지요?”  
 나는 송연숙 전도사에게 말했다. “내가 간다고 하니까 우리 아들이 오늘 교회를 사임하고 아이티로 간다고 하네요.”  
 송연숙 전도사가 “그럼 제가 갈게요. 이성일 목사님이 가시면 그곳에서 또 힘차게 일하시겠지요. 그런데 박사모님이 자주 아프셔서 거기는 안 돼요. 병원도 없잖아요. 응급실에 가게 되는 날에는... 안돼요. 제가 갑니다.”  
 나는 송연숙 전도사님이 간다는 말에 나보다 더 아이티 사람들에게 먹을 것과 입을 것 그리고 복음을 잘 전할 것이라는 것을 안다. 그러나 나는 배우자를 상실한 것처럼 슬퍼지고 외로워지는 것이다. 며칠을 생각해봐도 이보다 더 아이티 사람들을 사랑할 수 있는 사람이 없었다.  
 그렇게 송연숙 전도사가 아이티로 떠났다.  
 8살 먹은 남자 아이가 윗도리로 아랫도리를 감추는 모습을 보고 못내 가슴 저려하던 송연숙 전도사는 선교사가 되어 아이티로 떠났다.  
 송연숙 선교사님이 아이티 파송 예배를 드리는 날  
 송연숙 선교사님의 아들 김영진은 눈물을 흘리며 슬피 울었다.  
 나는 그 아들을 붙들고 기도하기 시작했다. 그런데 “너희 아빠와 엄마가 아이티 선교사로 떠나는 것은 네가 볼 때 상으로 떠나는 것이냐 별로 떠나는 것이냐.”는 물음이 있었다 아들 영진이는 “상으로요.” 라고 대답하면서 눈물을 뚝 그쳤다.  
 “너도 하나님의 큰 일을 위하여 미국으로 가게 될 것이다.”  
 그 때 삼성에 다니던 영진이는 엄마가 하시던 우리의 예배를 도왔다.  
 그 이후 영진이는 33살에 법인장이라는 큰 직책과 함께 미국 땅을 밟았다.  
 송연숙 선교사가 달은 아이티 땅은 사랑이라는 큰 마음 안에서 하나 하나 서서히 회복되어 갔다.

글/ 유정옥

## 소중한사람들 서울역 쉼터(Shelter) 이용안내

### 누가 사용할 수 있나?

1. 소중한 사람들 힐링센터를 이용하시고 계신 분.
2. 소중한 사람들 힐링센터를 이용했던 분 중에 지내는 동안 문제가 없었던 분들.  
그러나 누구든 암환우여야 하고 병원 이용의 스케줄이 있어야 합니다.
3. 특별히 방사선 치료시에는 방사선 치료 진단서를 가져오시면 치료하는 동안 머물 수 있습니다.

### 쉼터 이용안내

1. 소중한 사람들에서는 병원에 갈 때에 셔틀 운영을 하고 있는데 돌아오는 시간이 환우들 마다 달라서 돌아오는 셔틀 운영을 하지 않고 있었습니다. 이번에 쉼터가 시작되면서 돌아올 경우 서울역에서 돌아오면 되도록 하였습니다. 돌아올 때에는 김태희 전도사님과 상의하셔서 스케줄을 맞추시면 됩니다. 단, 하루 이틀 서울역에서 머물고 돌아올 수 있으니 먼저 돌아오길 원하시는 분은 기차로 이전처럼 돌아오시면 됩니다.
2. 퇴소했던 분들 중에도 지방에서 서울로 오셨을 경우 쉼터 이용이 가능합니다. 그동안 실 곳이 없어서 다른 친인척의 집이나 여관을 전전하셨던 분들에게 희소식이 될 것입니다.
3. 3일 이상의 장기 거주는 불가합니다. 다만 방사선 치료의 경우에만 치료 기간 동안 거주 가능합니다. 보호자의 경우 소중한 사람들 힐링센터에 입소하셨을 때에 등록하신 보호자는 이용이 가능합니다. 아무나 머물 수 없음을 양해를 부탁드립니다.  
 소중한사람들 쉼터에서는 아침, 점심, 저녁 세끼 모두 제공됩니다. 예배는 소중한 사람들 힐링센터에서와 동일하게 오전11시, 저녁 7시 예배가 드리지며 3층 채플실에서 TV로 함께 드리게 됩니다.



# 소중한사람들 리트릿 센터(Retreat Center)

말씀과 자연, 심을 통하여 힐링되는 것이 목표이기 때문에 기도원과 는 차이가 있습니다. 현대인들에게 가장 필요한 것이 바로 엘리야처럼 로렘 나무 아래에서 평안한 심을 얻는 것입니다.

- **입소 기준** : 예수 믿는 누구나 심을 원하시면 입소가 가능합니다(다만 정신 질환, 전염병이 있는 분, 이단 단체 및 개인, 기타 공동체 생활이 어려운 분들 제외).
- **입소 기간** : 한번 신청 시 최대 6일을 지낼 수 있으며, 퇴소기준은 토요일 오전입니다. 따라서 목요일에 오셨더라도 토요일 오전에는 모든 입소자가 퇴실하게 되는 원칙을 갖고 있습니다.
- **입소 비용** : 무료입니다.
- **입소 수칙** : 하루 두 번 예배에 반드시 참석해야 하며 믿음이 있는 분이셔야 합니다. 따라서 입소 절차에서 교회 출석을 점검합니다. 또한 공동체 생활이므로 공동 생활을 원치 않으시면 입소가 어렵습니다. 최대 3-4명 정도가 같이 지낼 수 있습니다.

입소를 원하시는 분들은 연락을 주십시오. (031-582-0191) - 소중한사람들 힐링센터 -



## 리트릿 센터 이용 후기

### 리트릿 센터를 이용하셨던 분들의 소중한 후기를 담았습니다.

#### 1. 김\*미(4일간)

눈의 불편함(복시) 외에 폐의 증상은 없는데 폐암과 뇌전이라는 판정을 받았고, 7월 말일부터 표적항암 치료제를 먹기 시작했습니다. 그런데, 약의 부작용과 원지도 모르는 이상 증상이 나타나면서 몰려드는 불안함으로부터 평강을 찾고 싶었습니다. 다니엘 기도회에서 유정옥 사모님이 하나님과 함께 하시는 간증을 들은 아들의 권유로 소중한사람들 리트릿센터를 방문하게 되었습니다. 가장 먼저 느껴진 것은 마음을 편안하게 녹여주는 공기 냄새와 좋은 식재료로 장성 들여 준비해 주시는 식사였습니다. 하루 두 번의 예배와 중보기도회를 통해 하나님의 위로와 치유의 말씀이 좋았습니다. 하나님께서 복음의 통로로 '소중한 사람들'을 세워주심에 감사드리고 더 귀하게 사용되길 기도합니다.

#### 2. 황\*순(6일간)

처음 암 판정을 받았을 때, 제가 다시 하나님을 만나는 징검다리 역할을 해준 친구의 소개로 소중한사람들 힐링센터를 알게 되었습니다. 그러나 먹고살기 바빠서 들어올 생각은 아예 하지 못하고 지내다가 이혼 소식을 알게 된 친구가 다시 한번 권면을 해주었습니다. 그래서 한번 가보자고 마음을 먹고 후기를 잡아서 리트릿센터에 올 수 있었습니다. 힐링센터에서 실제로 생활하다 보니 짧은 시간이었지만, 많은 것을 느낄 수 있는 시간이었습니다. 무엇보다 예배하고 기도하는 가운데 어렵듯이 알고는 있었지만, 좀 더 확실하게 '암이 정말 나에게서 큰 선물이구나'하는 마음을 갖게 되었습니다. 지금의 이 과정도 저는 다 이해할 수 없는 하나님의 분명한 계획하심이 있다고 생각합니다. 이제 일상으로 돌아가게 되는데 제게 놓인 삶 속에서 지금 품고 있는 마음과 믿음을 적극적으로 붙들고 살았겠습니다. 그렇게 하실 주님을 기대하며 감사합니다.

#### 3. 서\*희(2일간)

23년 다니엘 기도회 때 유정옥사모님 간증 속에서 서울역 사역과 이곳 '소중한 사람들'의 귀한 사역을 감탄하면서 하나님의 놀라운 역사들을 들었습니다. 재부가 여러 암으로 고생하는 걸 보면서 몸이 좀 나아지면 이곳으로 모시고 오려고 예약도 해놨는데, 결국 10월 중에 소천하게 되어서 동생과 같이 오게 되었습니다. 사전에 답사를 해놓은 상태라서 얼마나 깨끗하고 정성을 다해 섬기는 곳인 줄 알고 있었지만, 넓은 숙소에 들춰, 방장고, 세탁기까지 심지어 화장실 휴지까지 세심한 배려에 감탄했습니다. 또한 맛있는 식사와 주변 산책, 그리고 뜨거운 예배와 찬양을 하면서 행복한 시간을 보낼 수 있어서 감사드립니다.

#### 4. 김\*희(5일간)

전이암으로 몸과 마음이 지쳐 있던 저에게 같은 병원에 있던 환우가 소개해 주어서 설렘 반 의심 반으로 입소하게 되었습니다. 하루 두 번의 예배와 목사님의 말씀을 매일 듣고 정성이 가득한 식사를 제공받으면서 영과 육이 건강해짐을 느낄 수 있었습니다. 하나님의 은혜로 소중한 사람들 리트릿센터로 인도하신 것에 감사했습니다. 하나님의 크신 사랑이 마음에 충만해지고 기도를 통하여 나의 병도 하나님의 계획임을 깨닫게 되었습니다. 하나님 안에서 편한 심을 주시고 귀한 섬김에 감사드립니다.

#### 5. 이\*옥(6일간)

유정옥 사모님의 여러 편의 간증을 듣고 은혜 가운데 소중한사람들 힐링센터에 오게 되었습니다. 15년 전쯤에 읽은 사모님의 책을 다시금 더듬으며 은혜의 시간이 되었습니다. 맑은 공기와 좋은 환경 그리고 환한 웃음으로 섬겨주시는 목사님과 함께 하시는 분들을 보며 더없는 예수님의 사랑을 실천하시는 분들과의 6일간은 꿈처럼 빠르게 흐르고 어느새 퇴소를 합니다. 매일 두 번씩 드리는 예배, 은혜의 말씀을 통해 영적 무장을 하고 암 환우들의 맞춤 식단으로 육의 양식도 채워주시니 가벼운 마음으로 감사드립니다. 앞으로 소중한사람들 힐링센터를 중보하며 늘 함께 할 것을 소망합니다. 감사드립니다.

#### 6. 주\*정(6일간)

우연히 인터넷에서 '소중한 사람들'을 알게 되어 리트릿센터에 오게 되었습니다. 계신 분들이 암 환우이신데, 어쩌나 표정들이 한결 같이 밝은지 중보기도 때에 그분들의 기도 제목을 읽기 전까지는 그분들이 암 환자인지 알 수 없을 정도였습니다. 항암부작용으로 인해 그동안 너무 평범해서 감사를 잊어버렸던 제가 온몸의 잔털들까지도 감사해 하시며 눈물을 보이시던 환우, 손발 통증과 불면증 등으로 안 좋은 컨디션이 분명함에도 낯선 저에게 먼저 환하게 미소 지어주시던 환우...그리고 매끼 정성스럽게 영양 가득한 식사와 편안한 잠자리 그리고 생명수 같은 지하수, 은혜 가득한 예배...정말 이곳이 바로 하나님 나라 천국이구나 싶었습니다. 절망의 끝자락에서 이렇게 복된 자리로 저를 이끌어주신 하나님께 감사와 찬양을 올려드립니다.

#### 7. 박\*이(6일간)

리트릿센터에 오기까지 여러 과정을 거쳐서 오게 되었습니다. 항암을 마치고 내가 정작 어떻게 몸 관리해서 다시는 악몽과 아픔의 전쟁 속에서 벗어날 수 있을까? 수없는 나날들의 밤잠을 설치고 암 관리하는 병원도 가보았으나 저의 형편과 처지 맞지 않아서 주님께 기도하면서 생활하던 중에 몸은 점점 면역력이 떨어져 힘들어 누울 자리만 찾게 되었습니다. 두려운 생각 중에 예수님을 생각하면서 이 세상 그 누구도 나의 아픔을 대신해 줄 사람이 없지만 예수님은 나를 위해 죽으셨다는 믿음을 갖고 기도하던 끝에 결국 지인의 소개로 소중한사람들 오게 되었습니다. 이곳에 와서 생활하면서 내가 살아생전에 느껴 보지 못했던 영과 육이 건강해지는 시간이었습니다. 꿀 송이 같은 말씀, 좋은 자연환경(물, 공기, 햇빛, 바람), 좋은 시설, 맛있는 음식, 천사 같은 환우들과의 교제를 하면서 천국의 모형이라고 느낄 정도로 건강해져서 너무나 감사합니다.

#### 8. 송\*례(6일간)

소중한사람들에 도착하니 맑은 공기와 아름다운 단풍이 피곤하고 지친 병든 몸과 마음을 상쾌하게 하였습니다. 깨끗한 숙소와 좋은 물, 매끼 건강한 식재료로 정성껏 대접하는 손길에 감사드립니다. 집에서는 음식 준비와 살림하느라고 지쳤었는데, 리트릿센터에 와서 쉴 수 있었습니다. 매일 기도회와 두 번의 예배, 이 모든 것에 하나님이 기뻐하시는 은혜로운 찬양과 말씀과 기도가 있어서 좋았습니다. 나보다 더 아프고 수술, 항암, 방사선 치료로 고통받고 있는 환우들을 위해서 간절한 기도가 나왔습니다. 앞으로 계속 소중한사람들 힐링센터를 위해서 기도하겠습니다.

## 2024년 11월 청평 소중한사람들교회 헌금

●확장헌금●  
 강정운(20,000) 김병식(100,000) 김연자(500,000) 무명(3,000,000) 박춘자(3,000,000) 배운경(1,000,000) 소중한사람들(100,000)  
 유정희(200,000) 이금순(10,000,000) 최영자(200,000)

●목적헌금●  
 나일주(500,000) 조은래(6,865,886)

●천사헌금●  
 이문이(1,000,000) 박춘자(5,000,000) 오현택(1,000,000) 서미순(1,000,000) 나경희(1,000,000)

●십일조●  
 노은순권사(294,918) 민수희(100,000) 박봉희(230,000) 박봉희(210,000) 박용범(180,000) 박용범(280,000) 배운경(60,000)  
 변영미(300,000) 변영미(200,000) 성혜숙(100,000) 심은화(260,000) 심태영(100,000) 십일조헌금(70,000) 유정희(200,000)  
 이성일(300,000) 장은미(62,000) 정은정(100,000) 정은정(70,000) 최영자(130,000) 주연국(170,000) 황명자(150,000)

●추수감사절헌금●  
 김태은(50,000) 서미순(100,000) 송용남(50,000) 유태희(100,000) 이선희(300,000) 이성일(300,000) 이신애(100,000)  
 이윤주(50,000) 이재희(300,000) 이혜옥(200,000) 장은미(100,000) 전영원(100,000) 정신영(50,000) 정은정(500,000)  
 최성숙(100,000) 추수감사(100,000) 추수감사(100,000)

●감사헌금●  
 강상혁(50,000) 강효정(200,000) 감사헌금(200,000) 감사헌금(100,000) 강금숙(10,000) 강희석(20,000) 고선하(30,000)  
 고정형(10,000) 광호정(130,000) 광호정(100,000) 광호정(20,000) 광호정(50,000) 광호정(20,000) 광호정(100,000)  
 광효정(50,000) 구민정(20,000) 구성자(20,000) 구성자(500,000) 구현주(100,000) 구현주(100,000) 구현주(3,000,000)  
 권오성(50,000) 권오성(50,000) 권오성(500,000) 김덕용(100,000) 김동일(50,000) 김동일(220,000)  
 김병식(50,000) 김명옥(100,000) 김미성(20,000) 김병식(350,000) 김병식(100,000) 김병식(100,000) 김보영(30,000)  
 김선아(50,000) 김수진(200,000) 김연자(100,000) 김연자(50,000) 김연자(150,000) 김연자(100,000)  
 김영관(100,000) 김영숙(200,000) 김영숙(300,000) 김예린(50,000) 김은숙(20,000) 김점순(150,000) 김정미(100,000)  
 김중수(30,000) 김중수(50,000) 김중순(250,000) 김진열(200,000) 김정보리(1,500,000) 김태은(30,000) 김태은(30,000)  
 김태은(50,000) 김태희(100,000) 김혜림(100,000) 김혜은(20,000) 김혜정(20,000) 김호근(300,000) 김홍덕(50,000)  
 김홍덕(150,000) 김홍덕(100,000) 김홍덕(100,000) 나경희(200,000) 나미정(100,000) 나미정(100,000) 나일주(100,000)  
 나일주(50,000) 단선화(320,000) 류병완(100,000) 류지숙(250,000) 류지숙(750,000) 문병숙(20,000) 민수희(1,000,000)  
 박경애(100,000) 박경애(100,000) 박경애(50,000) 박광숙(100,000) 박미숙(50,000) 배운경(200,000) 박봉준(20,000)  
 박선인(110,444) 박지우(20,000) 박진숙(100,000) 박춘자(100,000) 배운경(200,000) 배운경(200,000) 백인아(10,000)  
 백현미(20,000) 변영미(100,000) 서경희(50,000) 서미순(100,000) 서미순(100,000) 서미순(100,000) 서미순(100,000)  
 서미순(10,000) 서미순(100,000) 서미순(10,000) 서미순(10,000) 서미순(10,000) 서순희(50,000)  
 소헌태(10,000) 송기승(30,000) 송용남(10,000) 송용남(10,000) 송용남(10,000) 송용남(50,000) 송재엽(100,000)  
 송필례(140,000) 송필례(100,000) 심은화(10,000) 양경민(50,000) 엄영란(200,000) 엄영란(100,000) 엄영란(250,000)  
 엄영란(150,000) 엄영란(200,000) 엄영란(50,000) 엄애석(10,000) 예배감사(50,000) 원영분(40,000) 유기상(100,000)  
 유명희(140,000) 유정옥(100,000) 유정옥(100,000) 유정옥(100,000) 유정옥(200,000) 유정옥(100,000) 유정옥(100,000)  
 유정희(300,000) 이명승(30,000) 이상길(20,000) 이선희(100,000) 이선희(100,000) 이선희(50,000) 이선희(150,000)  
 이성숙(20,000) 이성일(300,000) 이신애(520,000) 이진애(50,000) 이양복(10,000) 이영훈(100,000) 이윤주(50,000)  
 이윤주(200,000) 이재희(300,000) 이재희(300,000) 이현호(30,000) 이해형(200,000) 이해형(400,000) 이현복(50,000)  
 이혜옥(150,000) 이혜옥(100,000) 이혜옥(100,000) 이혜옥(50,000) 이혜숙(100,000) 이혜숙(100,000) 이정민(50,000)  
 임경남(10,000) 임경희(50,000) 장경순(100,000) 장명순(100,000) 장영희(100,000) 장은미(180,000) 전대진(50,000)  
 전상희(20,000) 전상희(80,000) 전상희(30,000) 전상희(30,000) 전상희(20,000) 전상희(150,000) 전영원(200,000)  
 전은유(50,000) 정성희(100,000) 정동영(100,000) 정동영(30,000) 정동영(50,000) 정신영(50,000) 정신영(50,000)  
 정은정(50,000) 정은정(50,000) 정재윤(20,000) 정재윤(20,000) 정재윤(20,000) 정재윤(20,000) 정재윤(1,000,000)  
 정중순(50,000) 정중순(100,000) 정중순(50,000) 정중순(100,000) 정훈기(500,000) 정희(100,000) 조유녀(100,000)  
 조유녀(100,000) 최성숙(100,000) 최성숙(50,000) 최영자(50,000) 최은숙(30,000) 최혜영(250,000) 추희정(50,000)  
 허미애(310,000) 한창식(400,000) 한혜경(10,000) 허세연(200,000) 현성원(50,000) 황명자(50,000) 황명자(50,000)  
 황명자(50,000) 황보순(100,000) 황우진(10,000) 황우진(50,000)

●기관후원헌금●  
 가락제일교회(100,000) 계영산업(100,000) 국회기도회(50,000) 목회지원센터(200,000) 서울서교회(100,000) (주)토탈이엔씨(100,000)

●CMS헌금●  
 공은영(30,000) 김명숙(50,000) 김민화(30,000) 김민정(20,000) 김성자(20,000) 김영신(30,000) 김운집(30,000)  
 김유진(10,000) 김인영(50,000) 김인영(100,000) 김지영(10,000) 김진영(10,000) 김태희(20,000) 김현정(100,000)  
 김혜원(30,000) 나일주(100,000) 나지용(15,000) 단선화(50,000) 도주은(100,000) 문옥자(20,000) 문희순(10,000)  
 박경미(20,000) 박상준(30,000) 박성환(50,000) 박연경(10,000) 박영자(20,000) 박완준(50,000) 박윤희(30,000)  
 박효정(30,000) 변영미(50,000) 서종열(10,000) 손미경(50,000) 송필례(30,000) 신은미(30,000) 양윤정(100,000)  
 오금단(20,000) 유미영(10,000) 윤성록(50,000) 윤인초(10,000) 이금순(50,000) 이다연(10,000) 이미진(10,000)  
 이상민(150,000) 이성림(100,000) 이소영(30,000) 이승은(30,000) 이원민(150,000) 이은숙(10,000) 이정자(50,000)  
 이장자(50,000) 이주현(10,000) 이준영(10,000) 이찬선(5,000) 이해경(50,000) 임동규(20,000) 임성숙(30,000)  
 장미경(20,000) 장소현(30,000) 장승아(10,000) 정경희(30,000) 정미선(50,000) 정은은(5,000) 정우찬(30,000)  
 정은경(20,000) 정이랑(10,000) 정일금(10,000) 정현명(50,000) 조남남(20,000) 조영실(40,000) 진성권(50,000)  
 최성(20,000) 최신숙(10,000) 최은숙(10,000) 최은주(10,000) 최영민(20,000) 하정민(10,000) 하정숙(20,000)  
 하혜원(10,000) 홍금주(10,000) 황지연(50,000) 황지훈(100,000) 황춘희(20,000)

## 청평힐링센터 2024년 11월 - 수입·지출 보고서

수입항목	금액	지출항목	금액
목적헌금	7,365,886	자동차 주유비 및 운영비	1,780,468
천사헌금	9,000,000	자동차 할부금 및 보험료	2,441,540
십일조	3,566,918	식자재구입비	18,122,468
감사헌금	28,940,444	전기요금	3,418,450
추수감사헌금	2,600,000	가스요금	716,800
CMS헌금	2,785,000	화재보험료	1,200,000
		우편발송비	197,360
		성도교제비	615,000
		홈페이지/ CMS사용료	297,500
		KT요금	121,200
		비품구입비(소모품)	520,700
		재세비	93,270
		안전점검비	659,500
		병원대여금	5,000,000
		급여인건비	16,341,360
		사회보장보험료	2,102,310
금월 수입 합계	54,258,248	지출 총액	53,627,926
전월 이월금	149,804		
차용금			
총 수입 합계	54,408,052	금월 잔액	780,126

### 소중한사람들 - 확장소망헌금명단

- 1월 : 정진산, 김호선(2,000,000) 김나형(1,000,000) 김혜숙(10,000,000) 유정옥(10,000,000)
- 2월 : 도주은(1,000,000) 박상준(1,000,000) 박진미(3,500,000) 이성일(10,100,000) 정일만(2,000,000)
- 3월 : 강금내(1,000,000) 김명옥(1,000,000) 김연자(1,000,000) 김옥겸(2,000,000) 무명(100,000) 정현명(5,000,000) 하지인(1,000,000)
- 4월 : 박상준(1,000,000) 장미숙(500,000)
- 5월 : 김계숙(1,000,000) 강정운(40,000) 김연자(1,000,000) 김태희(300,000) 장미숙(500,000) 장춘순(10,000,000) 홍지희(200,000)
- 6월 : 강정운(20,000) 구현주(1,000,000) 김승만(1,000,000) 김연자(500,000) 박춘자(1,000,000) 변영미(1,000,000) 서금자(500,000) 이윤주(5,000,000) 임명자(1,000,000) 추연국(1,000,000) 추연소(1,000,000) 추연용(1,000,000)
- 7월 : 강정운(20,000) 구현주(10,000,000) 김연자(500,000) 김태희(200,000) 도문식(500,000) 유지혜(1,000,000) 이유경(8,000,000) 이진홍(더폼인테리어)(200,000) 임명자(1,000,000) 정경희(500,000) 헌금(1,000,000)
- 8월 : 강정운(20,000) 김연자(500,000) 김명래(1,500,000) 단선화(100,000) 이유경(1,000,000) 정경희(1,000,000) 최명자(50,000) 하미애(1,000,000) 허태영(1,000,000) 헌금(500,000)
- 9월 : 강정운(20,000) 광호정(1,000,000) 김병식(100,000) 김연자(500,000) 김영수,한이진(1,000,000) 김태희(100,000) 단선화(100,000) 최명자(350,000) 확장소망헌금(10,000,000)
- 10월 : 김병식(100,000) 김연자(500,000) 단선화(100,000) 단선화(1,000,000) 이기열(1,000,000)
- 11월 : 강정운(20,000) 김병식(100,000) 김연자(500,000) 무명(3,000,000) 박춘자(3,000,000) 배운경(1,000,000) 소중한사람들(100,000) 유정희(200,000) 이금순(10,000,000) 최영자(200,000)

\* 11월말 현재 총, 142,840,000원

소중한사람들 확장소망헌금 후원 계좌 농협 351-1307-8109-23 소중한사람들교회

### 소중한사람들 - 소나무헌금

경제적으로 너무 빈곤하여 병원에서 자기 부담금을 지불할 수 없어서 치료를 받지 못하는 환우들에게 자기 부담금을 지원 해서 치료를 받게 해주는 의료헌금입니다.

- 2024년 11월 씨앗헌금 후원 : 김행심(10,000) 박정훈(100,000) 유에스터(100,000) 이민석(10,000) 이성숙(20,000) 이순미(30,000) 한종석(200,000)
- 2024년 11월 김\*\*(353,440) 김\*\*(937,280) 유\*\*(1,258,880)

소나무 사역 후원 계좌 농협 351-1158-7628-73 소중한사람들교회

소중한사람들 암 환우 힐링센터에 천사회원이 되어주세요.

## 암환자들의 안식과 영혼구원을 위한 쉼터

소중한사람들교회에서는 암 환우들을 그리스도 예수의 사랑으로 돌보기 위해 암 환우 힐링센터를 건립했습니다. 암은 가족 한사람의 질병이 온가족의 고통이 될 수 있기 때문에 환우와 가족들을 전인적으로 돌보아 드리기 위해 세워진 것입니다.

천국에 대한 믿음과 소망으로 두려움 없이 주님께 인도 될 수 있도록 오직 환우와 가족들의 영혼 구원을 위해 기도합니다.

천사회원은 후원하신 후에 성함, 생년월일, 주소, 연락처를 반드시 문자로 남겨주시기 바랍니다(010-2210-9106).

소중한사람들 암 환우 힐링센터 운영사역에 천사회원이 되셔서 기도 해 주시고 후원해 주심으로 계속 동역하기를 소원합니다.

### 청평힐링센터 운영천사회원 11월 가입자 명단 (5명)

477. 이문이 478. 박춘자 479. 오현택 480. 서미순 481. 나경희

### 운영천사 회원명단

1. 이원욱	2. 최미경	3. 최영자	4. 유재선	5. 이명구	6. 김수영	7. 설총근	8. 이희수	9. 조주영	10. 단혜봉	11. 박철홍	12. 정동영
13. 조현선	14. 정경석	15. 이문희	16. 박종배	17. 이종성	18. 김갑희	19. 차윤옥	20. 성기빈	21. 박은희	22. 박영기	23. 박재범	24. 박순화
25. 임정래	26. 한정택	27. 이성자	28. 강은희	9. 권희규	30. 송광수	31. 김덕상	32. 윤철현	33. 전동화	34. 이해란	35. 전미리	36. 김영신
37. 임승택	38. 장용훈	39. 이춘자	40. 오병화	41. 최수지	42. 하상익	43. 송명옥	44. 최법락	45. 정수영	46. 정지현	47. 정철자	48. 정한중
49. 정해강	50. 최승자	51. 윤 안	52. 최법락	53. 최유은	54. 최예은	55. 박정애	56. 정동준	57. 손명옥	58. 권경희	59. 사재신	60. (후)하기
61. 이원영	62. 심 형	63. 이상수	64. 박해숙	65. 이상준	66. 최수경	67. 나선미	68. 김영관	69. 천우규	70. 김대현	71. 김희정	72. 구남진
73. 이종찬	74. 정동영	75. 김양숙	76. 이주열	77. 변현영	78. 배하강	79. 최수연	80. 박지현	81. 이경은	82. 이정은	83. 신성란	84. 정훈기
85. 정화진	86. 정예은	87. 박효정	88. 허명중	89. 김미연	90. 신형진	91. 변영은	92. 유성진	93. 정주성	94. 김갑희	95. 박철홍	96. 홍명주
97. 김현숙	98. 무 명	99. 유성진	100. 성낙희	101. 권홍봉	102. 황보순	103. 이화영	104. 황정아	105. 황현동	106. 민성태	107. 김현숙	108. 고금진
109. 김응연	110. 계영산업	111. 그레이스한	112. 아이린김	113. 이향순	114. 이동주	115. 안서영	116. 문문식	117. 김명성	118. 한은희	119. 유성진	120. 권봉도
121. 김현숙	122. 정상희	123. 박유민	124. 이현나	125. 이용옥	126. 이민자	127. 김현숙	128. 이미영	129. 조영석	130. 박차련	131. 김연희	132. 박순화
133. 안정순	134. 김태연	135. 박해숙	136. 양수진	137. 심재록	138. 김현숙	139. 오봉자	140. 이태종	141. 김다비다	142. 전자아	143. 조혜숙	144. 이방준
145. 박해정	146. 민인나	147. 이금형	148. 윤희희	149. 은은주	150. 최명희	151. 청평힐링	152. 김화련	153. 안정희	154. 김영숙	155. 문예은	156. 임순미
157. 고영복	158. 김미희	159. 김사라	160. 박준영	161. 박효숙	162. 이석우	163. 이숙주	164. 이예리	165. 이재용	166. 이예슬	167. 이종민	168. 정동영
169. 김필란	170. 유선정	171. 이강순	172. 황옥남	173. 김희성	174. 이원경	175. 박경근	176. 김진임	177. 신진경	178. 김 영	179. 이든구	180. 문준만
181. 강인숙	182. 오정민	183. 문지연	184. 문지수	185. 이다정	86. 이든구	187. 송희중	188. 이하운	189. 장은호	190. 김순애	191. 인종복	192. 이명화
193. 유광현	194. 이든구	195. 이용림	196. 안성훈	197. 박순순	198. 이영숙	199. 윤대오	200. 최금련	201. 김호년	202. 김혜원	203. 장승아	204. 정영신
205. 박영태	206. 양옥경	207. 오재원	208. H	209. 백성운	210. 홍지운	211. 이희숙	212. 권은미	213. 무명	214. 황순찬	215. 최미행	216. 유민성
217. 우영미	218. 이은주	219. 백성운	220. 도영화	221. 박순희	222. 이시은	223. 정호진	224. 김승정	225. 김옥연	226. 윤채원	227. 원적외선원재로	
228. 김예숙	229. 김수현	230. 장란숙	231. 김숙희	232. 남원학	233. 남지영	234. 남혜원	235. 김정자	236. 박선순	237. 오준석	238. 노은순	239. 이상혜
240. 최혜령	241. 임계숙	242. 이승재	243. 연규플	244. 김선경	245. 김선영	246. 손태정	247. 홍수연	248. 이인순	249. 정혜실	250. 한종석	251. 한희숙
252. 김애연	253. 박정희	254. 한경숙	255. 이기열	256. 정은영	257. 이우주	258. 이우경	259. 최영훈	260. 김미옥	261. 김동수	262. 조자영	263. 이선
264. 최영애	265. 장승아	266. 이현미	267. 이은주	268. 이은주	269. 손현이	270. 손현이	271. 송문희	272. 윤용주	273. 변영록	274. 최명자	275. 김성근
276. 김동완	277. 김주희	278. 이기경	279. 신현규	280. 이현미	281. 민윤홍	282. 이은주	283. 민노엘	284. 이주영	285. 김승정	286. 홍부녀	287. 조범호
288. 정영자	289. 이유승	290. 조아나	291. 민현정	292. 박용천	293. 윤주동	294. 장승아	295. 조범호	296. 김명희	297. 홍순경	298. 이성림	299. 김무순
300. 양옥경	301. 김주형	302. 권외자	303. 정영애	304. 조아나	305. 김옥경	306. CHOIYEARIN	307. 광진관	308. 공은경	309. 권우승	310. 방원	311. 남기혁
312. 김소현	313. 윤중문	314. 박재연	315. 이하리	316. 민요한	317. 최홍석	318. 정복숙	319. 김사진	20. 최봉관	321. 이복순	322. 류송희	323. 김영혜
324. 이상아	325. 750204	326. 김인주	327. 김성규	328. 최혜령	329. 이약선	330. 이경옥	331. 민옥선	332. 장항자	333. 유성진	334. 이상운	335. 이상운
336. 최영애	337. 유지혜	338. 채해순	339. 전성훈	340. 장찬영	341. 김은정	342. 윤은혜	343. 맹은자	344. 정현지	345. 이호은	346. 김진숙	347. 정영신
348. 채지영	349. 양호정	350. 유성진	351. 김명남	352. 유철우	353. 유준오	354. 유현주	355. 윤종옥	356. 최유은	357. 전나라	358. 허청만	359. 한송희
360. 도영숙	361. 서정민	362. 정영신	363. 오창홍	364. 정찬영	365. 권준중	366. 박지영	367. 장춘순	368. 강신숙	369. 전영신	370. 송병식	371. 장항자
372. 정진숙	373. 최혜령	374. 서혜원	375. 노아방주	376. 강인석	377. 최영숙	378. (후)토털이앤씨	379. 후원금	380. 강민숙	381. 강진옥	382. 강현옥	383. 임지영
384. 빛과소금교회	385. 정영신	387. 김태희	388. 박상준	389. 유동희	390. 박봉희	391. 박진미	392. 심규진	393. 김계석(오크성가대)	394. 이문섭	395. 서대원	
396. 이정현	397. 김순옥	398. 정현명	399. 도영화	400. 김영희	401. 변영록	402. 이화숙	403. 김미자	404. 김순하	405. 이병설	406. CULVUZL	407. 강현구
408. 강정화	409. 이경재	410. 민수희	411. 조규철	412. 윤경일	413. 오형석	414. 이종삼	415. 이지혜	416. 이현순	418. 김영래	419. 조미경	420. 유문재
421. 김윤순	422. 박경철	423. 황우건	424. 서종열	425. 신철수	426. 이상희	427. 박수정	428. 김숙희	429. 정영진	430. 강근내	431. 장은미	432. 박춘자
433. 박경철	434. 임주찬	435. 최승순	436. 김연자	437. 장항자	438. 김계숙	439. 박미순	440. 김연자	441. 구현주	442. 이영성	443. 이선우	444. 김연자
445. 송미령	446. 김차우	447. 이연주	448. 이금순	449. 서금자	450. 김예은	451. 이금복	452. 이은지	453. 홍선표	448. 권이라	449. 김병식	450. 김수진
451. 송병석	452. 단선화	453. 권이라	454. 김명민	455. 김서연	456. 무명	457. 김세림	458. 정경희	459. 황명자	460. 김차우	461. 임지영	462. 유정희
463. 양복순	464. 한명희	465. 박영자	466. 김연진	467. 유정희	468. 박춘이	469. 이해형	470. 나일주	471. 모순영	472. 유정희	473. 유지혜(류지숙)	
474. 최유은	475. 이호은	476. 김관수	477. 이문이	478. 박춘자	479. 오현택	480. 서미순	481. 나경희				

소중한사람들 암 환우 힐링센터를 위한 천사회원(1구좌 100만 원, 분납 가능)과 씨앗헌금(자유 기부)에 참여하려면 아래 전화로 문의하고 계좌로 송금하시면 됩니다.

전화 02-365-9106 | 송금계좌 국민은행 97195304571 소중한사람들교회

## 청평암환우 힐링센터



▲김장



▲김장



▲등산



▲등산



▲악기로 찬양



▲연극



▲연극



▲세실작업 봉사



▲빚질방



▲빚질방



▲찬양



▲찬양



▲청평힐링센터 눈 온날



▲크리스마스트리 장식



▲탁구

### 청평힐링센터후원물품

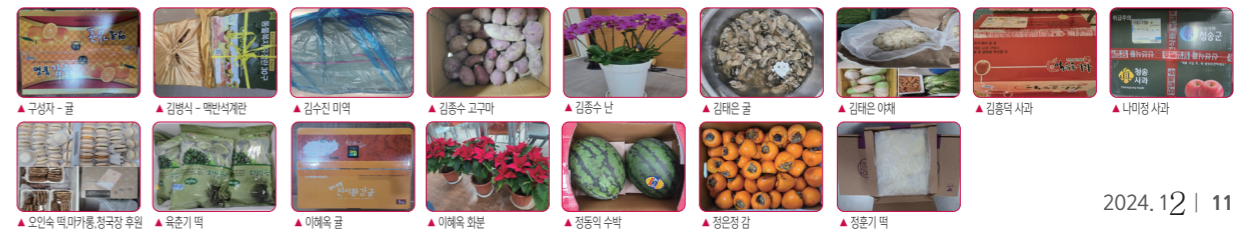

▲구멍자 - 꿀 ▲김병식 - 맥반석계란 ▲김수진 미역 ▲김종수 고구마 ▲김종수 난 ▲김태은 꿀 ▲김태은 아재 ▲김홍덕 사과 ▲나미정 사과 ▲오인숙 떡/마카롱/정공방 후원 ▲육준기 떡 ▲이혜옥 꿀 ▲이혜옥 화분 ▲정동익 수박 ▲정은정 감 ▲정훈기 떡

# 목요 Precious Worship

소중한사람들 힐링센터는 매주 목요일 중보기도회를 가집니다. 동역자 여러분의 중보기도를 부탁드립니다.

1. 김\*자(담도암 재발, 자궁경부, 질, 직장 전이) - CT 검사 암 크기가 커지지 않아 감사 임피지 면역항암제로 2번 더 하기로 함, 통증의 근원을 다스려 통증 없이 살기를
2. 배\*경(폐암) - 3주 간격의 독성 항암 부작용(숨 가쁨, 기침, 오심, 통증, 불면) 등 치유되기 원합니다.
3. 서\*순(유방암) - 폐, 왼쪽 눈, 뇌로 전이된 상태인데 항암(엔허투)에 내성 생기지 않고 사멸되기를
4. 전\*희(난소암, 복막전이) - 3주에 한 번 사용 중인 면역항암제로 암성통증이 줄고 복부통증이 완전 사라지기를, 계속되는 항암으로 다른 장기들(방광, 심장, 눈)이 약해지고 기능이 저하되지 않기를
5. 김\*일(폐암) - CT결과 2cm 줄어들어 하나님 은혜에 감사 12/11일 검사 있는데 좋은 결과 듣기를
6. 엄\*란(유방암) - 12월에(3년6개월) 정기검진에서 갑상선 혹이 사라지게 하시고 내년에는 더 건강한 몸으로 훈련받는 전폭으로 복음을 전하게 하옵소서
7. 권\*정(난소암) - 10월 CT에서 크기가 커지고 주변 여러 곳에 암이 발견되면서 다시 세포독성 항암을 시작함. 이번 항암약이 잘 맞아 치료되기를
8. 장\*형(폐암) - 표적치료제로 치료 받고 있는데 전이된(목뼈, 폐, 고관절, 꼬리뼈) 부분도 깨끗이 낫기를
9. 황\*진(유방암, 간전이) - 양쪽 유방절제술 잘 끝내서 감사, 이후 전이/재발 없이 깨끗이 나아져서 복음의 증인으로 쓰임 받기를 원함
10. 이\*옥(유방암, 흉선암) - 검사 결과 잘 나와서 감사, 전신 가려움 치유하여 주심에 감사
11. 구\*주(유방암) - 표준 치료의 과정을 마치게 하시니 감사. 12/24일 종합검사 좋은 결과 듣기를
12. 김\*수(다발골수종) - 아미로이드 희귀질환 재발하지 않고 치유해 주시길, 심장이식, 항암치료 과정 부작용(호흡곤란, 골다공증, 빈혈)이 치유해 주시기를
13. 정\*순(유방암 뼈, 림프전이) - 표적항암제 5mg으로 줄여서 다시 시작함 부작용은 최소화하고 효과는 최대로 발휘되어 암세포는 깨끗이 치료되기를
14. 이\*희(유방암) - 11/20새로운 항암 약으로 변경 주님께서 끝까지 지켜 주시기를 기도함
15. 황\*자(폐암) - 목에 혹이 나와서 검사해 보니 갑상선 암이라고 함 수술하지 않고 두고 보기로 하는데 치유되어 폐와 뇌에 있는 암도 작아지고 깨끗이 치유되기를
16. 장\*희(유방암) - 현재 정기검진 받으며 추적관찰 중입니다. 1/21일 검사에 좋은 결과가 있기를
17. 정\*정(난소암) - 수술부위가 빨리 아물고, 병원에서 급작스럽게 결정해야하는 일들을 잘 분별하여 결정하기를, 항암으로 정상 조직 기관들이 피해 받지 않도록 보호하기를
18. 나\*주(중수암) - CT검사 결과 폐 하단에서 방광 아래까지의 있던 암세포가 안 보인다고 합니다. 하나님께 감사
19. 이\*애(육종암) - 육종암이 깨끗하게 치유되고, 수술로 인해 다리 신경이 끊어졌는데 회복되어 잘 걷고, 뒤통을 원합니다.
20. 최\*숙(육종암) - 독성 함량 끝내고 다시 항암 합니다. 약이 잘 듣기를 원하며, 기침 때문에 감마나이프 치료가 연기되었습니다. 속히 기침이 멈추고 다시는 머리와 눈에 종양이 생기지 않기를
21. 김\*덕(방광암, 골반, 치골전이) - 시행된 항암치료 부작용 없이 잘 마치게 하심에 감사 특히 변비 후유증이 심했는데 잘 극복하게 하심에 감사
22. 장\*희(유방암 4기) 유방암이 뼈와 폐, 림프절에 전이된 상황이며 표적 항암제와 호르몬제로 치료중입니다.
23. 장\*순(유방암) 표적치료를 하는 동안 부작용 없이 잘 마치고 완치하여 주어진 사명 잘 감당하도록

## 암 환우들을 위한 중보기도회

- 일 시 : 매주 목요일 오후 7시
- 장 소 : 소중한사람들 암환우 힐링센터 (경기도 가평군 청평면 큰갈월로226)
- 말 씀 : 유정옥 사모
- 기도회 인도 : 이성일 목사

※기도모임을 함께할 재능기부자들을 기다립니다.※  
(PPT 만들기/전반/기타/그 외 악기연주)

페이스북, 유튜브에서 유정옥사모의 설교영상을 보실 수 있습니다.  
업로드 되는 영상의 알림을 받으시려면 **구독하기**를 눌러주세요.

 소중한사람들 힐링센터  
www.facebook.com/preciouspeoplehospice

 Hospice Precious People  
www.youtube.com/user/miholoveone

## 목요기도회



## 서울역 이야기

### 서울역 전도

소중한사람들은 매주 서울역 광장으로 노방전도를 나갑니다.

“가난한 자들에게 복음이 전파되어야 하리라”는 말씀에 순종합니다.

서울역 광장에 모여 있는 노숙인들이 예수님을 전하는 소리에 귀를 기울입니다.

따뜻한 전도지를 붙여진 눈으로 찬찬히 읽어봅니다. 컵라면에서 올라오는 따듯한 수증기가 차가워진 날씨로 얼은 노숙인들의 얼굴을 잠시나마 따듯하게 해줍니다.

추위로 다 터져 거칠어진 노숙인들의 손은 따듯한 차가 담긴 종이컵을 감싸 쥐고 있습니다.

빵으로 가난한 이웃의 배를 채웁니다.

이웃을 위해 써달라며 소포로 보내주시는 옷들을 필요한 이들에게 나눕니다.

1년간 손수 뜯 털모자150여개도 전달합니다. 뭐라도 있으면 그들에게 더 주고 싶습니다.

그들도 역시 소중한사람들이기 때문입니다



## 소중한사람들 교회



▲ CBS레이디스싱어즈합창단



▲ 강동온누리교회



▲ 개인봉사자



▲ 개인봉사자



▲ 개인봉사자



▲ 모래내교회



▲ 새빛소



▲ 서부침례교회



▲ 식사사진 전경



▲ 에클레시아



▲ 이대부초학부모성경통독팀



▲ 이씨회42기, 서빙고온누리교회, 학부모성경통독팀



▲ 이화유치원



▲ 조이어스



▲ 충신교회청년부



▲ 한국장로회총연합회

### 소중한사람들 교회 매일 오전 10시 30분 예배와 점심나눔

노숙인들이 마음 놓고 주님께 예배하기 위해 세워주신 노숙인 전용 교회인 소중한사람들 교회는 명절이나 휴일도 없이 365일 하루도 쉬지 않고 예배를 드려온 지 20년을 되었습니다.

소중한사람들은 하루도 쉬지 않고 매일 예배를 드리고 하루 150명의 노숙인들에게 점심을 나누고 있습니다.

11월에는 2일 서부 침례교회 5일, 22일, 29일 이대 부속 초등학교 학부모 성경 통독반 9일 에클레시아 12일 조이어스교회 16일 한국 기독교 장로회 총연합회 19일 서빙고온누리교회 21일 CBS 합창단 22일 강동 온누리교회 23일 모래내교회 27일 새빛소 28일 이화여대 부속 유치원 어머니회 30일 충신교회 청년부에서 봉사해 주셨습니다.

개인 봉사자들은 권경희, 김성수, 김영옥, 김진숙, 김현숙, 김미정, 박진희, 송경옥, 이소영, 이영훈, 임운엽, 양지니, 전두희, 진경희, 정차현, 최경희, 최금련, 정성훈, 최인선, 황기용, 한에스터 님이 수고해 주셨습니다.

김용수, 송기승, 이지영, 정종대, 진승연, 허정만, 한송희, 김경숙, 김광래, 정경희, 임맹자, 박인혜, 박문희, 장종숙, 강덕희, 김명옥, 이주희, 윤화, 이항희...개인 봉사자들이 수고해 주셨습니다.

소중한사람들 교회는 노숙인들에게 영양있고 맛있는 밥을 대접하는 것도 중요하지만 노숙인들이 매일 예배 할 수 있는 곳이 있고 예수 그리스도를 만나게 해 주는 것이 더욱 중요한 사명임으로 열심히 전도하고 있습니다. (서울역 전도팀: 이주희, 김명옥, 진승연, 정종대, 송기승, 최영화)

소중한사람들 무료 급식과 예배를 통하여 날마다 구원받은 영혼이 더하여 갈 수 있도록 기도해 주십시오.

말씀을 전하시는 월요일 이범주 화요일 김재정 수요일 정기중 목요일 조진영 금요일 이은철 토요일 유정옥 주일 이성일 목사님께 말씀의 능력과 지혜를 주시기를 기도해 주십시오.



# 다양한 봉사 참여

## 다양한 봉사로 소중한사람들과 동역해 주셔서 감사합니다

- \*11월 16일 (토요일) 21명의 노숙인들에게 무료 진료를 해 주신 선한목자병원 이창우 원장님과 간호사 선생님
- \*찬양으로 봉사하시는 이대부속초 성경통독팀과 소중한찬양단
- \*CBS 레이디스 싱어즈 합창단에서 준비하신 특송
- \*김장에 참여해주신 개인봉사자들과 증신교회 청년부
- \*11월 30일 (토요일) 28명의 노숙인들에게 이발 봉사를 해 주신 이발 미용 봉사단
- \*간식 나눔과 후원물품 나눔으로 함께 봉사에 참여해 주신 많은 팀과 개인봉사자들 모두 감사합니다



▲ 매일예배전경



▲ 무학교회 후원 털모자 나눔



▲ 무학교회 후원 털모자 나눔



▲ 수요일 설교자 정기종 목사님



▲ 조정민님 후원 모자 나눔



▲ 험시바이미용봉사



▲ 선한목자병원



▲ 소식지 라벨 부착 봉사



▲ cbs합창단



▲ cbs 합창단 간식나눔



▲ 찬양인도자



▲ 김장

# 생애 · 치유 · 봉사

## 선한 목자병원 이창우 원장님 17년동안 한결같은 사랑의 손길

주님이 병자들의 상처를 어루만지며 치유해 주신 것과 같이 17년동안 한결같이 노숙인들을 찾아와 치료해 주시는 선한목자병원 이창우 원장님을 기다리는 노숙인들은 마치 아버지를 만난 듯 아픈 환부를 보이며 치료를 받는다. 외상이 심한 환자는 이창우 원장님이 즉석에서 수술까지 해 주신다.

매일 둘째주 토요일 1시부터 진료가 있다



## 중보기도 모임

매주 화요일 오후 2시

소중한사람들 사역을 기도로 돕기 위해 모이는 화요 중보기도 모임이 어느덧 1034회가 되었다. 소중한사람들 사역의 종합적 기도 제목을 기도한 후 참석자 개개인의 중보 기도를 구체적으로 합심하여 기도한다. 중보기도 모임은 소중한사람들을 이끌어 가는 가장 중요한 원동력이다. 기도로 하나님의 사역을 돕기를 원하는 사람은 누구나 함께 하기를 바란다.

### 중보기도제목

#### 1. 소중한사람들 사역

- 1) 노숙인들이 예수 영접, 건강,직장,가정을 회복할 수 있도록
- 2) 소중한사람들교회 365일 예배와 점심 나눔을 통해 예수님을 영접하도록
- 3) 진료, 상담, 사위, 이발, 의류 생필품 나눔의 공급과 봉사자
- 4) 타국인을 섬기는 소중한사람들 이주민 센터 사역을 위해

#### 2. 소중한사람들 암환우 힐링센터 운영

- 1) 최고의 의료진이 동역 할 수 있도록
- 2) 암환우들의 영, 육간의 완전한 치유

#### 3. 소중한사람들 해외사역

고아 1:1후원 양육과 무료 급식-미안마, 중국, 멕시코, 북한, 아이티

#### 4. 아이티 사역

- 1) 교육 - 방과후 학교, 컴퓨터교육 2) 고아:1:1후원 3) 싱글맘 사역 4) 형무소사역 5) 무료진료 6) 손전등 보급

#### 5. 치유

- 신형진, 최유은, 김정신, 김진수, 황우진, 김연자, 장은미, 이혜옥, 박호정, 배운경, 이혜형, 서미순, 이재희, 구현주, 김중수,황명자, 장영희, 정은정, 나일주, 김태은, 정중순, 구성자, 전상희, 김동일, 이신애, 최성숙, 엄영란, 김흥덕, 정경희, 이선희, 장경순, 장호형 입소해 있는 환우들을 위하여 기도해 주십시오.

#### 6. 박호정, 이재호, 이복희, 이상철, 이희열, 이기열, 박영례, 김현충, 최은희, 이혜숙, 김연희, 이옥경, 안정희, 유춘애, 이영숙, 정동익, 이정화, 고혜옥, 김순정, 최정임, 권은미, 이미진, 신현숙, 박경미, 황순찬, 구재은, 인종복, 김미희, 윤채원, 장영희, 김희양, 이순조, 김지윤, 김형식, 권유송, 이은규, 주재희, 허미옥, 최봉관, 육춘기, 최영자, 이경숙, 이엘리, 김지연, 유희균, 조규철, 이민규, 이병설님이 암에서 완치를 받았습니다. 다시는 암이 재발되지 않도록 기도해 주십시오.

#### 7. 신형진님이 9차까지 맞은 스펀라자 주사 효과가 나타날 수 있도록 지속적인 기도를 부탁드립니다. 9차 이후 주사의 효과가 미미하다고 의료보험 공단에서 주사를 놔주지 않고 있습니다. 스펀라자 주사가 절실한 상태입니다. 신형진이 다시 스펀라자 주사를 맞을 수 있도록 기도해 주십시오.



후원자님들의 기도제목을 보내주시면 중보기도 모임에서 함께 기도해드립니다.

street9106@naver.com 010-2210-9106<문자로>

# 후원물품

\*가난한 이웃을 위해 1년간 손수 만든 털모자를 보내주신 무학교회

\*모자를 보내 주신 조정민님, 옷을 보내주신 이동욱님

\*매달 충분한 분량의 돼지고기를 후원해 주시는 (주)노아, 소고기를 보내주시는 하나프라이임

\*빵과 과일, 그리고 여러 후원 물품으로 노숙인분들을 위해 섬겨주신 후원자 분들의 섬김을 감사드립니다.

				11월 후원 물품내역		
후원일	후원자	후원물품	후원수량	사용일	사용내역	사용처
11/1	푸드뱅크	빵/부식	5박스	11/3	간식나눔	서울역 거리노숙인
11/2	동화건설	멸치,다시마	1박스	11/3~	무료급식	소중한사람들교회 노숙인
11/3	김형기	참밥	1포	11/4~	무료급식	소중한사람들교회 노숙인
11/4	푸드뱅크	빵/부식	5박스	11/5	간식나눔	소중한사람들교회 노숙인
11/8	푸드뱅크	빵/부식	4박스	11/10	간식나눔	서울역 거리노숙인
11/10	이동욱	옷	3박스	11/18,12/3	나눔	소중한사람들교회 노숙인
11/11	충만한교회	과일	6박스	11/12~	무료급식	소중한사람들교회 노숙인
11/11	충만한교회	쌀	10포	11/11~	무료급식	소중한사람들교회 노숙인
11/15	모래내교회	잡곡	5박스	11/15~	무료급식	소중한사람들교회 노숙인
11/15	푸드뱅크	빵/부식	4박스	11/17	간식나눔	서울역 거리노숙인
11/18	성은교회	과일	10박스	11/19~	간식나눔	소중한사람들교회 노숙인
11/18	푸드뱅크	빵/부식	5박스	11/19	간식나눔	소중한사람들교회 노숙인
11/19	이삭희42기	오렌지	4박스	11/20~	간식나눔	소중한사람들교회 노숙인
11/19	학부모성경통독팀	굴	3박스	11/19~	간식나눔	소중한사람들교회 노숙인
11/20	조정민	모자	1박스	11/28,12/3	나눔	소중한사람들교회 노숙인
11/21	(주)노아	고기	5박스	11/22~	무료급식	소중한사람들교회 노숙인
11/21	모래내교회	쌀	5박스	11/22~	무료급식	소중한사람들교회 노숙인
11/22	푸드뱅크	빵/부식	4박스	11/24	간식나눔	서울역 거리노숙인
11/23	무명	김치,쌀	1박스/1포	11/24~	무료급식	소중한사람들교회 노숙인
11/25	푸드뱅크	빵/부식	7박스	11/26	간식나눔	소중한사람들교회 노숙인
11/25	차지현	햇떡	2박스	12/1	나눔	서울역 거리 노숙인
11/26	자양교회	쌀 10kg	3포	11/27~	무료급식	소중한사람들교회 노숙인
11/29	푸드뱅크	빵/부식	4박스	12/1	간식나눔	서울역 거리노숙인
11/29	무학교회	털모자	250개	12/2	나눔	소중한사람들교회 노숙인
11/29	하나프라이임	소고기	5박스	11/30~	무료급식	소중한사람들교회 노숙인

# 후원자님께 드리는 편지

하나님께서 베푸신 은혜와 사랑이 큼니다. 말 못할 아픔들이 있었지만 그것은 하나님의 큰 뜻을 이해하지 못한 탓 일겁니다. 하나님은 우리들의 아버지 되시기에 우리에게 좋은 것으로 주시기를 기뻐하십니다. 올해도 후원자님과 함께 걸어 온 한 해였습니다. 언제나 넉넉히 이기게 하시는 하나님을 바라봅니다. 우리구주 우리에게 오신 날을 기뻐합니다.

목적 헌금을 보내주신 미국 뉴저지의 조은래 님에게 감사드립니다. 십일조를 보내주신 강신혜 조희진, 김용수 송연숙, 김영진 손미나, 이성웅 이한나, 가족에게 감사드립니다. 강덕희, 고무원, 구명신, 김가람, 김갑희, 김영림, 김영선, 김은희, 김태희, 김현숙, 노 아, 도문식, 문영숙, 박민희, 박봉희, 박철규, 박혜수, 성찬영, 송재봉, 송희중, 신형진, 신혜영, 엄준란, 유광현, 유애선, 유영재, 유정옥, 윤원석, 이고은, 이세린, 이은주, 이주희, 임나리, 임맹자, 장종숙, 정경희, 정영남, 정재근, 조미영, 최진욱, 최진자, 하나님께 감사드립니다. 한은숙 님께 감사드립니다.

기관, 단체 헌금을 보내주신 새빛소, 이삭희 42기, (사)온누리약국 복지회에 감사드립니다.

교회에서 보내주신 (기감)안양감리교회, (예장) 경주제일교회, (예장)영락교회와 사랑과진리교회, 한국 기독교 장로회, 총연합회 베이직 교회에 감사드립니다.

개인 감사헌금을 보내주신 김명수, 신현우, 주영훈, 유정희, 김용수 송연숙, 김영진 손미나, 이성웅 이한나, 한 에스더 님께 감사드립니다. 아이티 선교헌금을 보내주신 조경숙, 한종석님께 감사드립니다. 아이티, 미안마, 멕시코, 중국, 북한의 고아들을 섬기는 일에 헌금해 주신 손길에 감사드립니다. CMS를 통해 매달 후원해 주시는 손길에 감사드립니다. 소중한사람들 암환우 힐링센터 섬김 헌금을 해 주신 손길에 감사드립니다.

\*후원자님들의 사랑과 후원에 힘입어 집을 잃고 가족을 잃고 앞날의 희망마저 잃고 거리에서 유리하던 노숙인들이 무료급식 혜택을 받고 365 일 매일 드려지는 예배를 통해서 하나님의 말씀을 듣고 예수님의 제자로 변화되고 있습니다. \*아이티, 미안마, 멕시코, 중국, 북한 등 열악한 환경에서 부모 없는 고아들이 희망과 꿈을 키우며 무럭무럭 자라고 있습니다. \*암환우 힐링센터 운영을 위하여 헌금을 보내주신 손길을 통하여 암환우들이 주님을 영접하고 천국을 소망하며 구원받고 있습니다. 환우의 가족들이 구원받고 있습니다. 암에서 치유받고 건강한 몸으로 하나님의 사역자로 헌신하고 있습니다. 소중한사람들 사역을 위해 힘에 겹도록 후원해 주시고 동역해 주시는 후원자님들의 사랑의 수고로 이 모든 사역을 힘 있게 하고 있습니다. 후원자님들이 겪고 있는 가족 간의 관계가 화목 되고 평안하기를 소원합니다. 경제적인 어려움이 회복되기를 기도합니다. 질병의 고통에서 온전히 치유되기를 기도합니다. 신형진님이 스피라자 주사의 효과가 나타날 수 있도록 계속적으로 기도해 주십시오.

청평 소중한사람들 암환우 힐링센터에 입소해 있는 암환자 신형진, 최유운, 김정신, 김진수, 황우진, 김연자, 장은미, 이혜옥, 곽효정, 배운경, 이해형, 서미순, 이재희, 구현주, 김중수, 황명자, 장영희, 정은정, 나일주, 김태은, 정준순, 구성자, 전상희, 김동일, 이신애, 최성숙, 엄영란, 김흥덕, 정경희, 이선희, 장경순, 장호형 입소해 있는 환우들을 위하여 기도해 주십시오.

청평 소중한사람들 암환우 힐링센터에서 암을 치유 받은 박효정, 이재호, 이복희, 이상철, 이희열, 이기열, 박영례, 김현충, 최은희, 이혜숙, 김연희, 이옥경, 안정희, 유준애, 이영숙, 정동익, 이정화, 고혜옥, 김순정, 최정임, 권은미, 이미진, 신현숙, 박경미, 황순찬, 구재은, 인종복, 김미희, 윤채원, 장영희, 김하양, 이순조, 김지윤, 김형식, 권유송, 이은규, 주재희, 허미옥, 최봉관, 육춘기, 최영자, 이경숙, 이엘리, 김지연, 유희균, 조규철, 이민규, 이병설님이 암에서 완치를 받았습니다. 다시는 암이 재발되지 않도록 기도해 주십시오

20년을 한결같이 소중한사람들과 동역해온 후원자님들에게 날마다 영혼을 구원하는 기쁜 소식을 후원자님들께 선물하는 소중한사람들이 되겠습니다.

소중한사람들 유정옥 드림



# 2024년 11월 소중한사람들교회 헌금

(2024년 11월 01일 ~ 11월 30일까지)

## ●십일조 헌금●

강덕희(110,000)	강신혜,조희진(1,000,000)	고무원(200,000)	구명신(200,000)	김가람(420,000)	김갑희(570,000)
김영림(100,000)	김영선(50,000)	김영진,손미나(1,700,000)	김용수,송연숙(350,000)	김은희(500,000)	김태희(150,000)
김현숙(1,000,000)	노아(1,000,000)	도문식(500,000)	문영숙(200,000)	박민희(30,000)	박철규(1,250,000)
박혜수(500,000)	성찬영(640,000)	송재봉(1,000,000)	송희중(500,000)	신형진(450,000)	신혜영(500,000)
엄춘란(500,000)	유광현(300,000)	유애선(500,000)	유영재(350,000)	유정옥(200,000)	윤원석(200,000)
이교은(540,000)	이성용,이한나(550,000)	이세린(250,000)	이은주(1,000,000)	이주희(300,000)	임나리(600,000)
임맹자(160,000)	장종숙(100,000)	정경희(150,000)	정재근(350,000)	정영남(100,000)	조미영(100,000)
최진옥(200,000)	최진자(200,000)	하나님감사합니더(440,000)	한은숙(300,000)		

## ●추수감사절헌금●

강덕희(100,000)	김명옥(100,000)	김용수,송연숙(200,000)	김태희(50,000)	박금용(100,000)	박대수(10,000)
심윤화(20,000)	유정옥(200,000)	윤화(50,000)	이태희(50,000)	이황희(50,000)	임맹자(100,000)
장종숙(50,000)					

## ●개인 감사헌금●

강덕희(90,000)	강성희(15,000)	강윤옥(10,000)	곽혜란(50,000)	권유미(10,000)	권정연(90,000)
급식후원(10,000)	김경숙(20,000)	김경식(10,000)	김대식(10,000)	김명옥(60,000)	김미선(50,000)
김미정(20,000)	김선아(100,000)	김영미(50,000)	김영선(10,000)	김영진,손미나(500,000)	김용수,송연숙(200,000)
김우상(50,000)	김정훈(10,000)	김종명(100,000)	김진환(100,000)	김태세(40,000)	김태희(60,000)
김하영(100,000)	김형심(10,000)	김현서(20,000)	김현숙(10,000)	김희정(50,000)	나종숙(60,000)
노숙자후원(30,000)	노원균(30,000)	류한금(10,000)	무명(40,000)	박대수(10,000)	박동준(10,000)
박문희(40,000)	박미수(10,000)	박성은(100,000)	박세준(50,000)	박영일(100,000)	박인혜(40,000)
박정애(30,000)	박정욱(90,000)	박정환(10,000)	박종철(30,000)	박진희(50,000)	박철규(50,000)
배희영(10,000)	변경자(20,000)	서현숙(50,000)	석동신(20,000)	성명숙,이경민(50,000)	손지연(50,000)
송계순(30,000)	송기승(170,000)	신현정(100,000)	심오엘(10,000)	심윤화(10,000)	안형옥(100,000)
양복길(13,000)	오경남(20,000)	오선향(100,000)	오선희(50,000)	오자석(100,000)	유에스터(100,000)
유재학(120,000)	유정옥(10,000)	유정희(200,000)	윤재운(30,000)	윤화(20,000)	이미일(100,000)
이상훈(10,000)	이선아(100,000)	이성용,이한나(500,000)	이성혜(5,000)	이연옥(10,000)	이영숙(20,000)
이영주(50,000)	이옥자(100,000)	이용섭(50,000)	이용남(30,000)	이원옥(100,000)	이유아(30,000)
이윤정(100,000)	이은영(50,000)	이인영(50,000)	이재성(50,000)	이정선(100,000)	이주희(80,000)
이지은(10,000)	이태희(35,000)	이현경(50,000)	이황희(55,000)	임맹자(40,000)	임미선(10,000)
임윤업(110,000)	임현주(30,000)	장광욱,장자인(50,000)	장종숙(20,000)	장지호(50,000)	전혜영(10,000)
정영애(20,000)	정유진(100,000)	정윤(50,000)	정일권(20,000)	정종대,진승연(100,000)	정주연(50,000)
정태현(10,000)	정혜영(150,000)	조민화(10,000)	조민희(10,000)	조성애(50,000)	조을남(10,000)
조정희(10,000)	주혜선(10,000)	최미진(50,000)	최성은(10,000)	최영화(80,000)	최진복(20,000)
하영숙(20,000)	한경숙(10,000)	한보성(100,000)	한승희(100,000)	한에스터(200,000)	한창현(42,000)
허동욱(20,000)	홍복실(100,000)				

## ●교회 감사헌금●

(기감)벤엘교회(100,000) (기감)선재중앙교회(100,000) (기감)선한목자교회(100,000) (기감)안양감리교회(200,000) (기성)식도성결교회(50,000)  
 (기성)아현성결교회(100,000) (예정)경주제일교회(200,000) (예정)문호교회(100,000) (예정)양의문교회(30,000) (예정)영락교회(300,000)  
 (예정)하나로교회(100,000) 베이직교회(1,000,000) 비전성서침례교회(30,000) 사랑과진리교회(300,000) 예봉교회(50,000) 예수사랑교회(30,000)  
 주찬양교회(50,000) 한국기독교장로회(50,000) 한국기독교장로회총연합(800,000)

## ●기관 감사헌금●

갯피플웨딩(50,000)	계영산업(50,000)	글로벌비즈니스엔파트너스(50,000)	길벗여행사(100,000)	로고스터디카페(20,000)
마리나타(30,000)	사랑의센터(50,000)	새빛소(200,000)	씨엠지코리아(100,000)	엔씨마수학학원(100,000)
이삭희42기(1,200,000)	(주)컨피테크(100,000)	창세에스앤티(50,000)	토브디자인(100,000)	온누리약국복지회(300,000)

## ●미안마고아 선교헌금●

(주)글로벌비즈니스(40,000)	곽상미(40,000)	김명자(100,000)	김부녀(40,000)	김재민(40,000)	김현석(40,000)
박경근(40,000)	박지영(40,000)	백찬성(40,000)	안성훈(송명옥)(40,000)	윤혜경(40,000)	이성재(40,000)
이성자(40,000)	이혜란(40,000)	정영애(40,000)	주영훈(40,000)	최신애(40,000)	최신애(40,000)
추윤희(40,000)					

## ●중국고아 선교헌금●

이혜란(40,000)

## ●멕시코고아 선교헌금●

김동만(40,000) 윤혜경(40,000) 이혜란(40,000)

## ●북한고아 선교헌금●

(주)글로벌비즈니스(40,000)	강일화(40,000)	강현미(40,000)	권경희(20,000)	김명호(20,000)	김미원(40,000)
김소명(5,000)	박승호(50,000)	유재미(40,000)	윤혜경(40,000)	윤혜원(20,000)	이복자(100,000)
이순주(20,000)	이혜란(40,000)	정미주(40,000)	추윤희(40,000)	한상준(10,000)	함수아(40,000)
황주영(15,000)					

## ●북한선교 헌금●

(주)엔웨이브(100,000)	남기국(10,000)	박혜영(30,000)	신경자(100,000)	이향자(50,000)	이혜란(50,000)
장승아(50,000)	전해봉(20,000)	지선옥(20,000)			

## ●베트남선교 헌금●

강면구(40,000) 박진희(40,000) 정종대,진승연(200,000)

## ●아이티고아 선교헌금●

(사)온누리약국복지회박종화(40,000)	(사)온누리약국복지회박종화(40,000)	(사)온누리약국복지회박종화(40,000)	(사)온누리약국복지회박종화(40,000)		
(사)온누리약국복지회박종화(40,000)	갯피플웨딩(40,000)	갯피플웨딩(40,000)	강인순(40,000)	고순미(40,000)	
김경희(40,000)	김대준(손향)(40,000)	김상진(손향)(40,000)	김화련(50,000)	박서준(100,000)	박선인(40,000)
박선주(80,000)	새산성교회(40,000)	손향(40,000)	송현주(40,000)	송현주(40,000)	안서영(송명옥)(40,000)
윤혜경(40,000)	이재혁(40,000)	이찬의(40,000)	이혜란(40,000)	장요셉(손향)(40,000)	
장정문(pacific JNJ corp)(40,000)	조경희(40,000)	조정숙(40,000)	채신혜(30,000)	최준호(80,000)	
추윤희(40,000)	하성화(40,000)	한국외국어대학교서양종교사상의해(50,000)	홍정희(80,000)	홍정희(80,000)	

## ●아이티 선교헌금●

무명(300,000)	박영미(35,000)	박종래,최임선(20,000)	박혜진(10,000)
성찬영(50,000)	이정희(30,000)	조경숙(100,000)	조경숙(100,000)
최주리(50,000)	최준호(30,000)	한중석(200,000)	



강금내(30,000)	강도숙(10,000)	강면구(20,000)	강명미(10,000)	강석우(50,000)	강선숙(20,000)	강순옥(10,000)	강연정(3,000)
강은순(10,000)	강인순(50,000)	강전혁(10,000)	강현미(20,000)	강화란(10,000)	고건화(10,000)	고남균(10,000)	고명희(1,000)
고순영(10,000)	고영희(10,000)	고유경(50,000)	고정숙(10,000)	공은숙(50,000)	곽상미(10,000)	구남진(20,000)	구종해(5,000)
권미희(30,000)	권민정(30,000)	권정아(10,000)	권혁천(10,000)	김경리(10,000)	김경미(20,000)	김경민(10,000)	김경옥(30,000)
김경화(10,000)	김광찬(10,000)	김귀남(30,000)	김기열(3,000)	김나형(100,000)	김대원(10,000)	김동관(30,000)	김동균(50,000)
김동만(50,000)	김동영(10,000)	김라함(30,000)	김명수(300,000)	김명순(10,000)	김명옥(100,000)	김명희(10,000)	김문숙(10,000)
김미숙(10,000)	김미화(10,000)	김민경(30,000)	김민자(20,000)	김번옥(10,000)	김베드로(10,000)	김병식(100,000)	김보경(10,000)
김보연(30,000)	김복자(10,000)	김부녀(30,000)	김선미(1,000)	김선아(10,000)	김선아(10,000)	김선우(10,000)	김선희(10,000)
김선희(10,000)	김성란(20,000)	김소라(10,000)	김소망(10,000)	김소연(40,000)	김소자(5,000)	김수경(10,000)	김수경(20,000)
김수경(10,000)	김수영(20,000)	김수정(30,000)	김수현(30,000)	김숙미(10,000)	김순복(20,000)	김순하(10,000)	김슬야(10,000)
김수훈(30,000)	김연옥(10,000)	김영상(5,000)	김영성(5,000)	김영숙(10,000)	김영숙(10,000)	김영순(10,000)	김영옥(20,000)
김영인(1,000)	김영주(30,000)	김영진(40,000)	김영진(10,000)	김오례(10,000)	김옥경(20,000)	김용경(10,000)	김용기(10,000)
김원희(10,000)	김유진(10,000)	김은경(10,000)	김은주(5,000)	김은희(100,000)	김의환(5,000)	김인자(50,000)	김인주(50,000)
김일형(20,000)	김재동(30,000)	김재정(80,000)	김정숙(10,000)	김정화(20,000)	김종미(10,000)	김종선(2,000)	김종순(10,000)
김주남(30,000)	김주애(20,000)	김지은(20,000)	김지현(30,000)	김진아(5,000)	김창영(10,000)	김천일(20,000)	김춘원(50,000)
김태조(10,000)	김태훈(5,000)	김한나(5,000)	김향순(5,000)	김현미(10,000)	김현자(30,000)	김현희(10,000)	김혜린(5,000)
김혜원(20,000)	김호년(30,000)	김호숙(10,000)	김호정(20,000)	김호진(강철민)(50,000)	김희숙(30,000)	김희정(10,000)	나영미(20,000)
나주열(10,000)	나지용(5,000)	남혜경(20,000)	노란이(30,000)	노한준(30,000)	노현자(20,000)	도문식(30,000)	라미영(5,000)
류명순(5,000)	류승한(10,000)	명은자(10,000)	명주현(10,000)	무명(50,000)	무명(30,000)	문경자(5,000)	문상철(10,000)
문수민(100,000)	문은정(50,000)	문혜영(10,000)	민경희(30,000)	박경근(30,000)	박경옥(10,000)	박경화(10,000)	박다은(5,000)
박명희(10,000)	박문희(20,000)	박미경(10,000)	박미영(20,000)	박민선(10,000)	박민정(20,000)	박배근(10,000)	박봉선(10,000)
박상신(10,000)	박서애(10,000)	박서운(20,000)	박성영(30,000)	박성희(10,000)	박소연(20,000)	박숙희(5,000)	박순영(10,000)
박시용(15,000)	박양미(4,000)	박영수(10,000)	박자경(10,000)	박자연(50,000)	박정순(20,000)	박종호(10,000)	박지민(10,000)
박지상(10,000)	박지원(차은미)(10,000)	박진선(10,000)	박진철(10,000)	박찬국(30,000)	박창권(10,000)	박채연(50,000)	박철모(10,000)
박한숙(100,000)	박현숙(5,000)	박혜정(10,000)	박효숙(20,000)	방소민(10,000)	방소윤(10,000)	백현미(10,000)	백현숙(10,000)
변상민(10,000)	변요섭(10,000)	변준섭(10,000)	사순희(10,000)	서기준(10,000)	서상숙(20,000)	서정국(50,000)	서혜원(20,000)
석진혁(30,000)	성기빈(40,000)	성준호(10,000)	손경순(30,000)	손미라(10,000)	손석원(20,000)	손성미(2,000)	손요셉(10,000)
손진아(10,000)	손현경(10,000)	송경옥(50,000)	송경자(30,000)	송규화(50,000)	송상신(10,000)	송은경(10,000)	송정우(30,000)
송정은(20,000)	송하정(10,000)	신승우(50,000)	신용순(10,000)	신정용(30,000)	신현숙(10,000)	신현우(200,000)	심영경(30,000)
안강희(3,000)	안경모(30,000)	안신미(30,000)	안유진(20,000)	안호철(10,000)	안훈숙(10,000)	안희영(10,000)	양미란(50,000)
양성숙(10,000)	양성진(20,000)	양수정(30,000)	양영훈(5,000)	양재희(10,000)	양현아(20,000)	여인귀(30,000)	엄영태(5,000)
오재원(10,000)	오진숙(5,000)	용기숙(50,000)	우홍균(10,000)	원남숙(10,000)	원상희(5,000)	원신애(50,000)	원현정(3,000)
유미선(3,000)	유부자(10,000)	유선옥(10,000)	유성욱(10,000)	유수남(20,000)	유수영(10,000)	유이레(10,000)	유정모(20,000)
유정열(10,000)	유준서(5,000)	유현숙(10,000)	유혜원(5,000)	유화연(10,000)	윤두원(10,000)	윤만순(20,000)	윤상길(5,000)
윤상훈(5,000)	윤영자(50,000)	윤원(10,000)	윤용석(10,000)	윤인초(10,000)	윤정희(5,000)	윤혜경(100,000)	윤혜원(10,000)
윤희숙(30,000)	윤희영(1,000)	이가영(10,000)	이강선(10,000)	이강섭(20,000)	이강혁(10,000)	이건호(50,000)	이경진(10,000)
이공이(100,000)	이귀남(30,000)	이금복(10,000)	이기문(2,000)	이길성(30,000)	이동욱(10,000)	이명숙(10,000)	이명순(10,000)
이명주(10,000)	이문정(10,000)	이미경(10,000)	이방훈(50,000)	이병기(10,000)	이보미(10,000)	이복자(100,000)	이산록(20,000)

이삼중(50,000)	이선미(20,000)	이성순(10,000)	이성자(20,000)	이수민(10,000)	이수정(5,000)	이숙자(10,000)	이순아(10,000)
이순주(10,000)	이애연(10,000)	이애희(10,000)	이영관(10,000)	이영미(30,000)	이영석(100,000)	이예원(10,000)	이옥순(20,000)
이원경(10,000)	이유진(30,000)	이은경(30,000)	이은숙(10,000)	이은주(50,000)	이은혜(50,000)	이은혜(50,000)	이의신(10,000)
이의희(10,000)	이인용(20,000)	이재룡(백안순)(10,000)	이재은(20,000)	이재형(10,000)	이재희(30,000)	이정원(10,000)	이정은(10,000)
이재호(10,000)	이종수(10,000)	이종수(40,000)	이주아(20,000)	이주희(50,000)	이준옥(110,000)	이지훈(50,000)	이지실(100,000)
이찬의(50,000)	이창호(50,000)	이향순(50,000)	이현주(20,000)	이현희(20,000)	이혜경(10,000)	이혜성(10,000)	이화영(5,000)
이희정(10,000)	임경희(10,000)	임미향(20,000)	임미희(10,000)	임상귀(10,000)	임수섭(3,000)	임수연(10,000)	임신화(10,000)
임영미(2,000)	임영환(30,000)	임정화(10,000)	임춘옥(20,000)	임혜순(30,000)	장문심(100,000)	장민홍(10,000)	장소영(10,000)
장순녀(20,000)	장순희(5,000)	장승아(10,000)	장영희(10,000)	장윤정(10,000)	장은별(50,000)	장인화(30,000)	장향자(10,000)
장현숙(30,000)	전경진(100,000)	전영선(10,000)	전영숙(50,000)	전재국(10,000)	전해봉(10,000)	정경아(5,000)	정광덕(50,000)
정덕규(20,000)	정두섭(10,000)	정미선(50,000)	정미소(10,000)	정민경(10,000)	정성분(10,000)	정순남(10,000)	정애리(20,000)
정영호(30,000)	정유정(20,000)	정유진(30,000)	정윤경(10,000)	정운호(10,000)	정은희(10,000)	정의영(10,000)	정인철(50,000)
정재경(5,000)	정재이(5,000)	정진숙(10,000)	정해자(10,000)	정해진(10,000)	정현지(20,000)	조경찬(100,000)	조경희(10,000)
조광남(10,000)	조광현(10,000)	조근정(10,000)	조미숙(10,000)	조미원(60,000)	조새롬(10,000)	조성림(10,000)	조성완(10,000)
조수아(20,000)	조수영(10,000)	조연희(20,000)	조은정(100,000)	조은영(10,000)	조주상(20,000)	조춘호(5,000)	조현미(10,000)
조혜향(10,000)	주영훈(300,000)	지영자(50,000)	진미제(2,000)	진순애(1,000)	차희승(40,000)	채송화(10,000)	채정임(10,000)
채지영(30,000)	천민정(10,000)	천정희(100,000)	천주리(10,000)	천희숙(20,000)	최가영(20,000)	최강의(10,000)	최경선(10,000)
최경애(20,000)	최금련(30,000)	최민형(10,000)	최민홍(10,000)	최상해(10,000)	최영숙(30,000)	최영실(5,000)	최옥순(10,000)
최완희(100,000)	최은숙(10,000)	최은주(10,000)	최이재(20,000)	최임부(10,000)	최재희(100,000)	최정순(50,000)	최주덕(20,000)
최하나(10,000)	최현숙(20,000)	최현중(10,000)	최혜정(100,000)	추윤희(20,000)	하천기(10,000)	한귀원(50,000)	한기숙(10,000)
한동기(50,000)	한미운(30,000)	한지영(5,000)	한진현(10,000)	함대훈(10,000)	함지훈(10,000)	허상익(30,000)	허인애(30,000)
현정원(100,000)	홍성경(30,000)	홍순경(20,000)	홍신숙(100,000)	홍영희(5,000)	홍을희(20,000)	홍재필(20,000)	홍정희(20,000)
홍주연(20,000)	홍현미(10,000)	황보순(50,000)	황순분(20,000)	황은미(30,000)	황인순(10,000)	황정아(20,000)	황중문(10,000)

〈연말정산을 위한 기부금영수증 발급 안내〉

안녕하세요. 소중한사람들입니다.

지난 2024년도 한결같은 마음으로 소중한사람들을 위해 기도로, 물질로 후원해 주시고 사랑해주신 후원자님들의 손길 덕분에 따스한 한해를 보냈습니다.

연말정산을 위한 기부금영수증 발급을 원하시는 분들에게서는 **이름, 생년월일, 주소, 전화번호**를

전화 또는 메일로 알려주시면 우편 또는 팩스로 발급해 드리겠습니다.

기부금영수증은 사정에 따라 당일발급이 어려울 수 있습니다.

필요하신 날짜보다 3~4일 여유있게 신청 부탁드립니다.

하나님의 평화가 함께 하시기를 주님의 이름으로 축원합니다

소중한사람들 02-365-9106, 010-4935-2445/ street9106@naver.com



예수님께서 낳은 자들에게 오신 날을 함께 기뻐합니다.  
낳은 자들과 함께 하신 하나님의 사랑을 담은  
소중한사람들 후원자님의 헌신과 사랑 감사합니다.  
2024년 성탄을 따뜻하게 만들어 주셔서 감사합니다.

저희는 깊은 길이 없지만  
하나님께서 대신  
봉사자님의 새해 소원을 갚아주시길 기도합니다.

동역해 주셔서 감사합니다.  
2025년에도 함께 하겠습니다.